

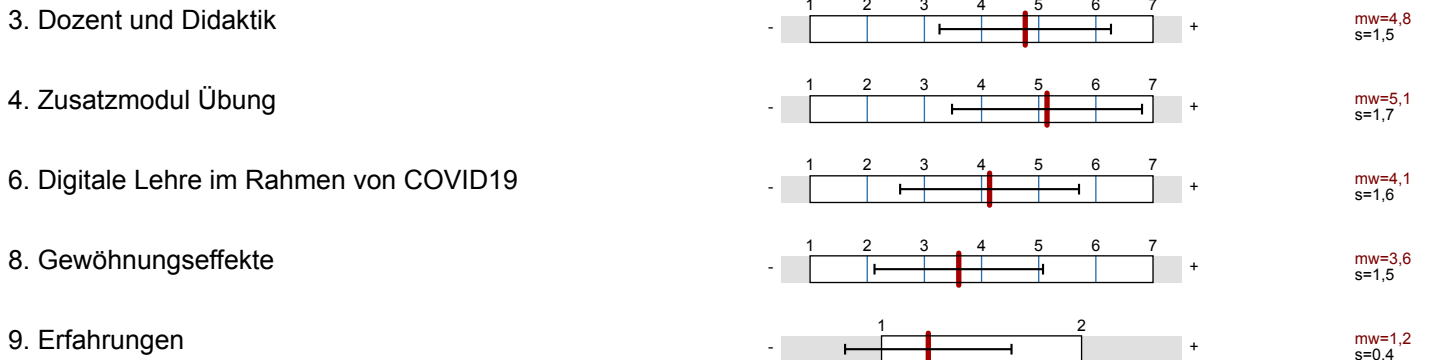

Prof. Dr. Mark Trede
 Tutorien zu Statistik II (040165 SS 2020)
 Erfasste Fragebögen = 114

Globalwerte



2.3) Bitte wählen Sie den Fachbereich des Studiengangs aus, im Rahmen dessen Sie diese Veranstaltung besuchen:

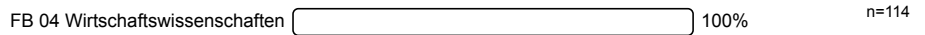

2.7) Studienfach im Fachbereich 04:

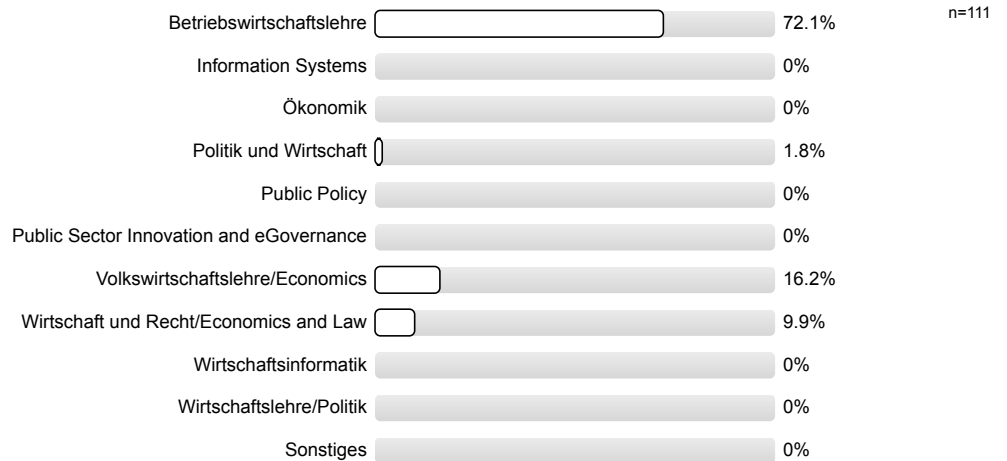

3.11) Wie viele Stunden haben Sie die Veranstaltung pro Woche vor- und nachbereitet?

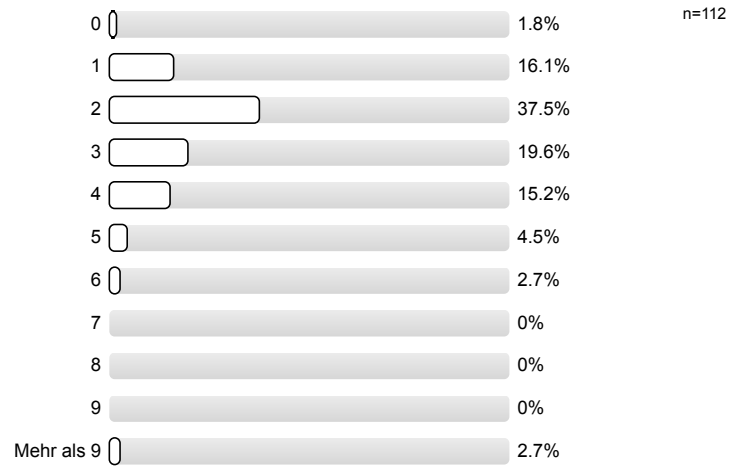

3.13) Auf einer Notenskala von 1,0 (sehr gut) bis 5,0 (mangelhaft) bewerte ich diese Veranstaltung insgesamt mit der folgenden Note:

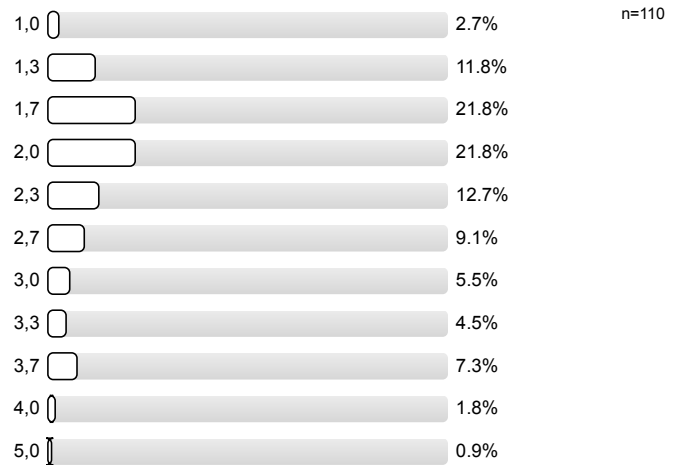

Profilinie

Teilbereich: FB04 Wirtschaftswissenschaftliche Fakultät

Name der/des Lehrenden: Prof. Dr. Mark Trede

Titel der Lehrveranstaltung: Tutorien zu Statistik II
(Name der Umfrage)

Verwendete Werte in der Profillinie: Mittelwert

3. Dozent und Didaktik

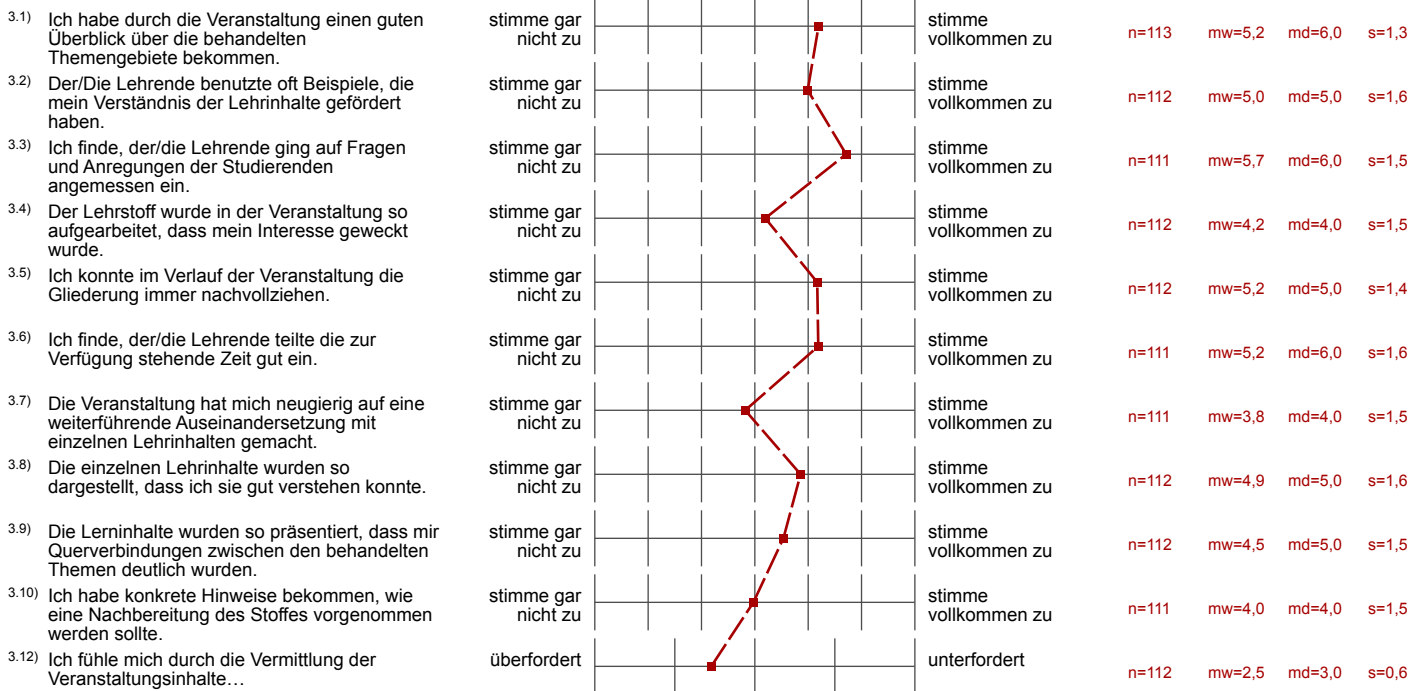

4. Zusatzmodul Übung

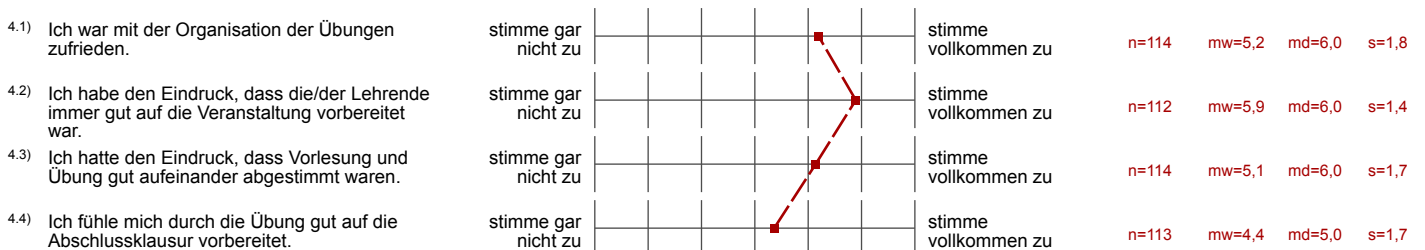

6. Digitale Lehre im Rahmen von COVID19

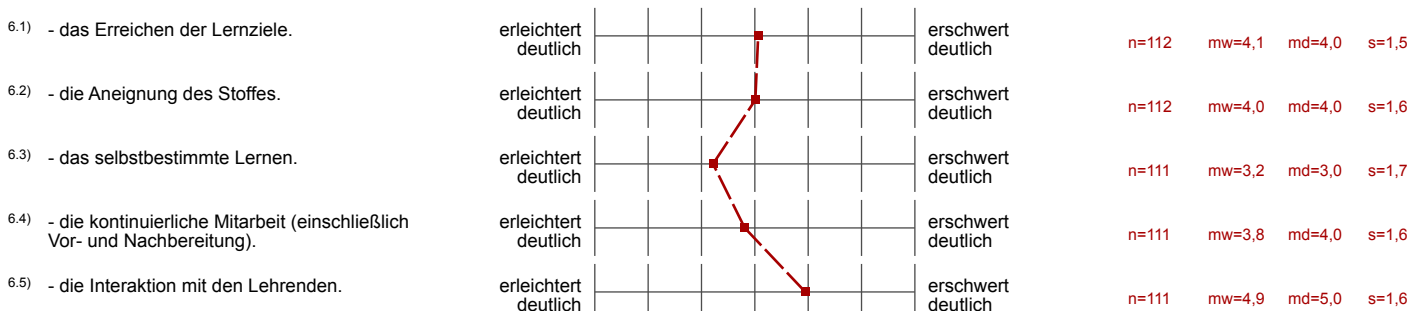

6.6)	- die Interaktion und Kommunikation mit Ihren Kommilitoninnen und Kommilitonen (auch in Gruppen).	erleichtert deutlich		erschwert deutlich	n=111	mw=5,1	md=5,0	s=1,6
6.7)	- die Orientierung über den Ablauf der Veranstaltung und Erwartungen.	erleichtert deutlich		erschwert deutlich	n=111	mw=4,4	md=4,0	s=1,3
6.8)	- das Lernen im häuslichen Umfeld.	erleichtert deutlich		erschwert deutlich	n=111	mw=3,5	md=4,0	s=1,7

7. Arbeitsbelastung

7.1)	Das digitale Lehrformat der Veranstaltung empfinde ich als:	aufwändiger		weniger aufwändig	n=110	mw=4,0	md=4,0	s=1,7
7.3)	Haben Sie die Anzahl der besuchten Lehrveranstaltungen gegenüber den Vorsemestern geändert?	mehr		weniger	n=103	mw=1,7	md=2,0	s=0,5

8. Gewöhnungseffekte

8.1)	- Technisch (z.B. Erlernen neuer Software, zusätzliche Hardware, technische Probleme, Netzwerkprobleme).	sehr leicht		sehr schwer	n=111	mw=2,6	md=2,0	s=1,3
8.2)	- Terminlich (diszipliniertes Zeitmanagement, Aufschiebeverhalten/Prokrastination).	sehr leicht		sehr schwer	n=111	mw=3,2	md=3,0	s=1,6
8.3)	- Organisatorisch (z.B. Finden eines geeigneten Arbeitsplatzes, Abstimmungen mit Kommilitoninnen und Kommilitonen).	sehr leicht		sehr schwer	n=111	mw=3,4	md=3,0	s=1,6
8.4)	- Sozial (z.B. Wegfall/Begrenzung der sozialen Kontakte).	sehr leicht		sehr schwer	n=111	mw=5,1	md=5,0	s=1,4

9. Erfahrungen

9.2)	War der gewählte Einsatz der Lehrformate (synchron/asynchron, Interaktion, Gruppenarbeit, etc.) in diesem Kurs den	Ja		Nein	n=108	mw=1,1	md=1,0	s=0,3
9.4)	Gab es genug Interaktion mit der/dem Lehrenden?	Ja		Nein	n=108	mw=1,3	md=1,0	s=0,4
9.6)	Gab es genug Interaktion mit anderen Studierenden?	Ja		Nein	n=109	mw=1,3	md=1,0	s=0,5

Profillinie für Indikatoren

Teilbereich: FB04 Wirtschaftswissenschaftliche Fakultät

Name der/des Lehrenden: Prof. Dr. Mark Trede
 Titel der Lehrveranstaltung: Tutorien zu Statistik II
 (Name der Umfrage)

